



PLANO ANUAL DE ESCOLA - 2009/2010

1 – INTRODUÇÃO:

O presente ano lectivo integra-se num ciclo de continuidade porque a sua organização se mantém assente no documento de orientação estratégica da escola (PEE), que serviu de novo referencial a partir do ano lectivo transacto. A vigência deste novo Projecto Educativo de Escola tem possibilitado a definição e formulação de estratégias impulsionadoras da autonomia da instituição, assim como o reforço do cunho identitário da escola.

Neste contexto, o actual plano anual surge como instrumento de operacionalização das linhas de rumo superiormente definidas com recurso à participação colectiva, pretendendo-se planificar as actividades de forma adaptada à consecução dos objectivos fixados.

O documento estratégico (parte III do PEE) constatou e delimitou problemas em diversas áreas que especificou: problemas do domínio educativo e pedagógico; problemas do domínio social, cultural e da comunidade educativa; problemas do domínio administrativo e de gestão. Face ao constatado, compete agora ao Plano Anual de Escola, encontrar estratégias e actividades tendentes à sua operacionalização.

Em termos de prioridades assumidas para o presente ano lectivo damos continuidade às que foram definidas anteriormente:

- Manter os apoios pedagógicos acrescidos com vista a melhorar os resultados escolares;

- Promover a formação destinada ao pessoal docente e não docente na área das TIC;

- Manter a diversificação da oferta do complemento do currículo por forma a ocupar os alunos fora das actividades lectivas, assim como despertar o gosto ou motivação por determinadas áreas/ conteúdos;

- Manter a orientação seguida em termos de horários dos alunos com particular concentração lectiva no turno da manhã para permitir libertar tempo à tarde para se poderem ocupar em outras diferentes actividades.

O Plano Anual de Escola vai seguir, em termos de organização, a orientação adoptada nos últimos anos por parecer facilitadora da consulta. Assim, embora sem serem estanques, serão organizadas diferentes partes constituintes de um mesmo documento: síntese introdutória demonstrativa da organização da instituição no presente ano, horários de desempenho dos cargos e estruturas organizacionais, planificações dos departamentos organizadas por disciplinas, planificação das áreas curriculares não disciplinares, planificação das ofertas de complemento do currículo dos alunos. Pretende-se proporcionar uma visão global da escola projectada para o ano lectivo 2009/2010. O Plano Anual de Escola é, portanto, constituído por documentos que evidenciam a gestão de recursos, as opções efectuadas, os horários de desempenho dos conteúdos funcionais dos cargos e funções organizacionais.

2 - CALENDÁRIO ESCOLAR DE 2009/2010

O Calendário Escolar que enquadra o funcionamento do presente ano lectivo de 2009/2010 é o constante do Despacho n.º 37/2009 e determina o início das actividades lectivas dos alunos dos ensinos básico e secundário a 21 de Setembro com as interrupções que se especificam no ponto 4 da lei:

1.ª interrupção – de 19 de Dezembro a 03 de Janeiro – NATAL

2.ª interrupção – de 15 de Fevereiro a 17 de Fevereiro – CARNAVAL

3.ª interrupção – de 27 de Março a 11 de Abril – PÁSCOA

4.ª interrupção – de 05 de Maio a 07 de Maio – FESTA DO DESPORTO

ESCOLAR – Destinada aos alunos que integram as equipas e grupos que representam a escola neste evento.

Nesta última interrupção (05 a 07 de Maio) destinada ao desenvolvimento do quadro competitivo inter-escolas nas diferentes modalidades desportivas adoptadas no presente ano lectivo, a escola deve organizar outras actividades que envolvam os professores não participantes no desporto escolar como orientadores ou acompanhantes, designadamente acções de formação ou aperfeiçoamento profissional, conforme orientação que vier a ser fixada em Conselho Pedagógico e proposta a apresentar pelos Coordenadores da Formação Permanente.

Nos termos do ponto 3 do Despacho n.º 37/2009 as actividades lectivas concluem-se no 3.º período de forma faseada como se especifica:

- 9.º, 11.º e 12.º anos – A componente lectiva termina a 08 de Junho;
- 6.º e 10.º anos – A componente lectiva termina a 18 de Junho;
- 5.º, 7.º e 8.º anos – A componente lectiva termina a 25 de Junho.

3 – FUNCIONAMENTO DA E.B.S.C.

A componente lectiva da EBS Calheta, mantém-se organizada em três turnos diários consecutivos. Ao longo da semana o início da componente lectiva ocorre às 08.15 horas e a conclusão às 23.30 horas, sendo o turno da manhã compreendido entre as 08.15 horas e as 13.20 horas, e o seu subsequente, à tarde, entre as 13.35 horas e as 18.35 horas. O turno da noite funciona entre as 18.45 horas e 23.30 horas.

As disciplinas encontram-se organizadas em blocos de 90 minutos para todos os ciclos e níveis de ensino, à excepção das disciplinas a que foram atribuídos meios blocos. A necessidade de desdobrar as turmas para o turno inverso deve-se à carga horária semanal de cada ciclo e à gestão dos espaços físicos da escola.

Os intervalos entre blocos de aulas têm a duração de 10 minutos e os de maior dimensão, destinados ao lanche têm, no turno da manhã a duração de 25 minutos e no turno da tarde 20 minutos, sendo o lanche do turno da manhã compreendido entre as 09.45 horas e as 10.10 horas e o do turno da tarde entre as 16.45 horas e as 17.05 horas. No turno da noite os intervalos têm a duração de 10 minutos o primeiro e de 05 minutos o segundo.

Seguindo a orientação expressa no PEE referente aos horários dos alunos, a preparação do ano lectivo 2009/2010 manteve a necessidade de efectuar um esforço organizacional semelhante ao dos anos transactos, com o objectivo de centrar a carga lectiva maioritariamente no turno da manhã, para todas as turmas e anos de escolaridade, pretendendo-se diminuir o número de inversões de turno e,

consequentemente, aumentar a disponibilidade dos alunos à tarde. Desta forma, pensamos que os discentes poderão gerir de forma diferente a sua inclusão nos apoios educativos e a participação em grupos/clubes e no desporto escolar. Correspondemos, também, com esta organização da componente lectiva, a uma solicitação expressa pelos representantes dos pais e encarregados de educação.

4 - ASPECTOS PARTICULARES DO DESENVOLVIMENTO DO CURRÍCULO

Nos últimos anos lectivos a escola tem procurado suprir a excessiva uniformidade de oferta curricular e atender em particular aos alunos que revelam características de aprendizagem condicionantes do sucesso ou falta de motivação para percorrer os trajectos de formação que temos proposto. Simultaneamente, o papel desempenhado pela orientação vocacional tem proporcionado perspectivar as saídas académicas e profissionais com mais fundamento e conhecimento objectivo de opções. Porque continuamos a conceber a escola como instituição com carácter de intervenção social e com objectivos de integração dos jovens em idade escolar, parece adequado continuar a procurar soluções diferenciadas ao nível da gestão do currículo dos alunos para responder a um grupo de discentes com perfil específico traduzido por insucesso escolar repetido, risco de abandono da escolaridade básica ou dificuldades condicionantes da aprendizagem.

Esta intenção em que temos insistido ao nível do 3.º ciclo vê-se, agora, alargada ao ensino secundário onde se tem procurado, também, diversificar as propostas de cursos. Neste contexto, cabe salientar o trabalho realizado ao nível da orientação vocacional, sensibilizando alunos e encarregados de educação por forma a que se afirme um equilíbrio maior entre a procura de cursos científico-humanísticos e cursos tecnológicos e profissionais.

Assim e no que respeita ao 3.º ciclo, manteve-se a aposta na formação profissional nível II através da nova oferta do curso de Empregado de Mesa/Bar, assim como se efectuou a continuidade de funcionamento para os dois percursos formativos do mesmo nível de formação profissional: itinerário de qualificação 48101, Instalação e Operação de Sistemas Informáticos visando o curso de Operador de Informática e itinerário de qualificação 81107, Manutenção em Hotelaria, para organizar o curso de Operador de Manutenção Hoteleira.

Relativamente ao ensino secundário e com base na manutenção do protocolo anteriormente realizado com a Escola Profissional Atlântico e seguindo a linha orientadora de anos lectivos anteriores que visa a diversificação de percursos educativos, demos continuidade aos cursos de formação profissional nível III, denominados por Técnico de Turismo e Técnico de Gestão, e início a uma nova formação do mesmo nível com a designação de Técnico de Restauração, este último em regime nocturno e particularmente destinado à população trabalhadora que pretende valorizar-se prosseguindo estudos.

Relativamente à prestação de serviços à comunidade, área pela qual este estabelecimento de ensino tem tentado ultrapassar o conceito restrito de “público destinatário” objecto da intervenção da escola, procuramos estar presentes através da manutenção da oferta de formação de Informática à população do concelho. Esta prestação de serviços, pela adesão que tem revelado, vem traduzir-se numa crescente afirmação da escola visto que através da formação a população reconhece a importância da instituição enquanto elemento transformador do meio.

5 - ACTIVIDADES DE COMPLEMENTO CURRICULAR

5.1 - GRUPOS/CLUBES:

Relativamente aos denominados grupos/clubes, que promovem iniciativas de complemento curricular, as horas foram distribuídas pelas propostas apresentadas a Conselho Pedagógico em Julho/2009 para vigorarem no ano lectivo de 2009/2010. Pretendeu-se, no cumprimento das orientações expressas no PEE, proporcionar um complemento do currículo com propostas diversificadas que fossem de encontro às motivações dos alunos proporcionando-lhes oportunidade de novas aprendizagens ou, também, com objectivos de socialização e inclusão em grupos de integração. Destas resultou a oferta que se apresenta na tabela subsequente:

PROJECTOS DE COMPLEMENTO CURRICULAR PARA 2009/2010 - HORÁRIOS

PROJECTOS DE COMPLEMENTO DO CURRÍCULO	CARGA HORÁRIA	DOCENTE RESPONSÁVEL	HORÁRIO
Baú de Leitura	12h	Ana Luísa Lopes	2. ^a Feira – 14.20h – 18.35h 3. ^a Feira – 11.50h – 13.20h 3. ^a Feira – 15.15h – 16.45h 4. ^a Feira – 14.20h – 18.35h
Educação Ambiental	8h (+2)	Olga Maciel	2. ^a Feira – 10.10h – 12.35h 4. ^a Feira – 14.20h – 16.45h 5. ^a Feira – 13.35h – 15.05h 6. ^a Feira – 13.35h – 14.20h 6. ^a Feira – 16.00h – 16.45h
Estufa	6h (+2)	Susana Silva – 2h Fernando Menezes – 2h Daniel Jardim – 2h (+2)	5. ^a Feira – 15.15h – 16.45h 3. ^a Feira – 14.20h – 16.00h 3. ^a Feira -14.20h – 16.00h 4. ^a Feira – 10.10h – 11.40h
FoQuetão	2h	Teresa Coutinho Marco Pereira	5. ^a Feira -15.15h – 16.45h 4. ^a Feira – 14.20h – 16.00h
Núcleo de Astronomia	-- (+4)	Rui Sousa – (+2) Nélio Corte – (+2)	3. ^a Feira – 15.15h – 16.45h 3. ^a Feira – 15.15h – 16.45h
Olimpíadas	4h (+2)	Cláudia Costa	3. ^a Feira – 16.00h – 16.45h 4. ^a Feira – 09.00h – 11.40h 5. ^a Feira – 14.20h – 16.00h
Página Net EBSCalheta	4h	Ana Agrela	2. ^a Feira – 14.20h – 15.05h 3. ^a Feira – 10.10h – 11.40h 4. ^a Feira – 11.50h – 12.35h 5. ^a Feira – 15.15h – 16.45h
Rádio Horizonte	6h	Nuno Maciel	3. ^a Feira - 09.00h – 11.40h 5. ^a Feira – 15.15h – 17.50h
Talentos à Solta	8h (+2)	Almindo Fernandes – 4h (+2) Fernanda Nascimento – 2h Júlia Maurício – 2h	3. ^a Feira – 11.50h – 13.20h 4. ^a Feira – 11.50h – 13.20h 5. ^a Feira – 08.15h – 09.45h 3. ^a Feira – 10.10h – 11.40h 6. ^a Feira – 10.10h – 11.40h

Alimentação Saudável	8h (+2)	Fátima Duarte – 4h (+2) Raquel Ramos – 4h	5.º Feira – 10.10h – 13.20h 6.ª Feira – 10.10h – 11.40h 5.ª Feira – 10.10h – 12.35h 6.ª Feira – 10.10h – 10.55h
Escola Segura	6h (+4)	José Manuel Ramos – 6h João Paulo Câmara – (+2) Fernando Mário Terroso – (+2)	4.ª Feira – 10.10h – 11.40h 5.ª Feira – 08.15h – 09.45h 5.ª Feira – 11.50h – 13.20h 4.ª Feira – 10.55h – 12.35h
Núcleo de Teatro	16h (+3)	Almindo Fernandes – 4h Fernanda Nascimento – 4h (+1) Júlia Maurício – 2h (+2) Idalina M.ª Oliveira – 6h	4.ª Feira – 15.15h – 18.35h 3.ª Feira – 08.15h – 09.45h 4.ª Feira – 09.00h – 09.45h 4.ª Feira – 15.15h – 16.45h 4.ª Feira – 13.35h – 14.20h 4.ª Feira – 16.00h – 18.35h 3.ª Feira – 16.00h – 16.45h 4.ª Feira – 10.55h – 11.40h 4.ª Feira – 16.00h – 18.35h 6.ª Feira – 17.00h – 17.50h
Instrumental Orff	4h (+2)	Rosa Paula V. Couto	
Clube de Francês	(+2)	Lígia Bento	3.ª Feira – 15.15h – 16.45

5.2 – OUTROS PROJECTOS:

Ainda no âmbito dos projectos a desenvolver neste ano lectivo devem salientar-se as horas que previamente foram destinadas a determinadas áreas de abordagem ou de trabalho e que, integrando o complemento curricular, são perspectivadas com acentuado interesse na formação dos alunos ou para o conhecimento de particularidades da escola. Neste contexto, só parcialmente se recorreu ao crédito global de horas, visto que outras das horas são as denominadas “a dar à escola”.

PROJECTOS ORGANIZACIONAIS 2009 - 2010			
Projecto Info@ll	(+4)	Adélia Jardim – (+2h) Célia Marques –(+2h)	2.ª Feira – 19.30h – 21.00h 2.ª Feira – 19.30h – 21.00h
Projecto Info@poio	4h	Adélia Jardim	3.ª Feira – 13.35h – 15.05h 6.ª Feira – 13.35h – 15.05h
Projecto Inblog@ar	4h (+4)	Mariela S. Ascensão – 2h (+2) Irene P. Maciel – 2h (+2)	3.ª Feira – 13.35h – 15.05h 5.ª Feira – 13.35h – 15.05h 3.ª Feira – 13.35h – 15.05h 5.ª Feira – 13.35h – 15.05h

Monitorização de Dados	2h	Catarina Carneiro Ferreira	4.ª Feira – 10.10h – 11.40h
Orientação Vocacional	4h	Maria Teresa G. M. Lucas	4.ª Feira – 10.10h – 13.20h
Projecto SOS	6h (+4)	Paula Aveiro – 3h	2.ª Feira – 09.00h – 09.45h 2.ª Feira – 14.20h – 15.05h 6.ª Feira – 09.00h – 09.45h
		Paula Duarte – 3h	2.ª Feira – 17.50h – 18.35h 5.ª Feira – 14.20h – 15.05h 6.ª Feira – 11.50h – 12.35h
		Ana M.ª Castro Sousa – (+2)	2.ª Feira – 14.20h – 15.05h 5.ª Feira – 11.50h – 12.35h
		Helena Zita Correia – (+2)	3.ª Feira – 12.35h – 13.20h 5.ª Feira – 11.50h – 12.35h

5.3 - DESPORTO ESCOLAR:

No que respeita ao desporto escolar e em função do crédito de horas específico atribuído pelo Gabinete Coordenador do Desporto Escolar, as modalidades e constituição de equipas foram distribuídas pelos docentes conforme se apresenta na tabela seguinte:

DOCENTES	ACTIVIDADE	HORÁRIOS
Rui Filipe Pinto Soares	Futsal DOTL	5.ª Feira – 10.55h – 12.35h
Rui Manuel M. Morgado Sousa	Futsal	3.ª Feira – 15.15h – 16.45h 4.ª Feira – 13.35h – 15.05h 5.ª Feira – 15.15h – 16.45h 6.ª Feira – 10.55h – 12.35h 6.ª Feira – 13.35h – 15.05h
Aniceto Luís da Silva Bernardes	Ténis de Mesa	2.ª Feira – 10.55h – 11.40h 2.ª Feira – 13.35h – 15.05h 5.ª Feira – 09.00h – 09.45h 6.ª Feira – 13.35h – 15.05h
António Manuel M. Antunes	Natação	2.ª Feira – 11.50h – 13.20h 3.ª Feira – 10.55h – 11.40h 3.ª Feira – 15.15h – 16.45h 4.ª Feira – 14.20h – 16.00h 4.ª Feira – 17.05h – 18.35h 5.ª Feira – 10.10h – 10.55h
Fátima Margarida Camacho F. Silva	Basquetebol	2.ª Feira – 12.35h – 15.05h 5.ª Feira – 13.35h – 16.00h 6.ª Feira – 13.35h – 15.05h
Ana Paula R. Abreu	Desporto Escolar	3.ª Feira – 14.20h – 16.00h 4.ª Feira – 14.20h – 16.00h
Ana Paula Abreu	DOTL (Apoio Educativo)	5.ª Feira – 13.35h – 15.05h

M. ^a Clara dos Santos Gouveia	Ginástica Acrobática	3. ^a Feira – 13.35h – 16.45h 4. ^a Feira – 15.15h – 20.15h 5. ^a Feira – 17.05h – 18.35h
Fernando J. Trancoso Ascensão	MDO - Vela	4. ^a Feira – 15.15h – 17.50h 2. ^a Feira – 15.15h – 17.50h
Pedro Manuel M. Libório	Futsal	2. ^a Feira – 13.35h – 17.50h 4. ^a Feira – 13.35h – 15.05h 6. ^a Feira – 13.35h – 15.05h
Pedro Luís M. Leite Nogueira	Andebol/Natação	4. ^a Feira – 13.35h – 15.05h And 4. ^a Feira – 17.05h – 18.35h And 5. ^a Feira – 15.15h – 16.45h Nat 5. ^a Feira – 17.05h – 18.35h Nat 6. ^a Feira – 13.35h – 15.05h Nat
Rui Teresinho Quintelas	Dança/Futsal	3. ^a Feira -13.35h – 15.05h Dan 3. ^a Feira – 15.15h – 16.45h Fut 4. ^a Feira – 13.35h – 18.35h Fut 5. ^a Feira – 15.15h – 18.35h Fut
Ricardo Dinis J. Silva	Página Net Desporto	5. ^a Feira – 15.15h – 16.45h
Ricardo Dinis J. Silva	Multiactividades	3. ^a Feira – 13.35h – 15.05h 5. ^a Feira – 13.35h – 15.05h

6 - DISTRIBUIÇÃO DE HORAS POR CARGOS/FUNÇÕES

Por considerarmos ser de relevar a estrutura organizacional da escola, visto constituir o suporte do seu funcionamento, parte do crédito global atribuído é gerido para garantir a operacionalização de cargos e funções imprescindíveis à dinâmica do ano lectivo.

Assim, no presente ano lectivo e para desempenho desses cargos e funções organizacionais as horas foram distribuídas pelo Conselho Executivo da forma que a seguinte tabela elucida:

A) COORDENAÇÕES E OUTRAS FUNÇÕES ORGANIZACIONAIS:

CARGOS	DOCENTES	HORÁRIO
Presidente do Conselho da Comunidade	Nuno Dinarte Gouveia Maciel	3. ^a Feira – 11.50h – 13.20h
Presidente do Conselho Pedagógico	José Carlos Santos Pestana	2. ^a Feira – 15.15h – 17.50h 4. ^a Feira – 09.00h – 09.45h
Coordenadora dos DT 2.º Ciclo	Filomena C. Abreu R. Sousa	2. ^a Feira – 09.00h – 11.40h 5. ^a Feira – 10.55h – 13.20h 6. ^a Feira – 09.00h – 09.45h 6. ^a Feira – 12.35h – 13.20h
Coordenador dos DT 3.º Ciclo	José Carlos Santos Pestana	2. ^a Feira – 11.50h – 13.20h 3. ^a Feira – 13.35h – 15.05h 3. ^a Feira – 16.00h – 16.45h 6. ^a Feira – 09.00h – 09.45h 6. ^a Feira – 11.50h – 13.20h

Coordenadora dos DT do Secundário	Maria Teresa G. Moreira Lucas	2. ^a Feira – 11.50h – 13.20h 2. ^a Feira – 15.15h – 16.45h 3. ^a Feira – 09.00h – 09.45h 3. ^a Feira – 12.35h – 13.20h 6. ^a Feira – 11.50h – 13.20h
Coordenadora das Actividades Curriculares Não Disciplinares	Licibel Dílcia A. Gonçalves	2. ^a Feira – 08.15h – 09.45h 3. ^a Feira – 08.15h – 09.00h 3. ^a Feira – 11.50h – 12.35h 5. ^a Feira – 08.15h – 09.45h
Coordenador das Actividades de Complemento Curricular	Nuno Dinarte Gouveia Maciel	2. ^a Feira – 15.15h – 18.35h 4. ^a Feira – 09.00h – 12.35h
Assessora Jurídica	Maria Cecília Campos Gonçalves	3. ^a Feira – 10.10h – 10.55h 6. ^a Feira – 09.00h – 11.40h

Coordenador do Departamento de Línguas	Natália Gouveia Nascimento Gonçalves	2. ^a Feira – 15.15h – 16.45h
Coordenador do Departamento de Ciências Humanas e Sociais	Francisco Gilberto Andrade Rodrigues	2. ^a Feira – 10.10h – 11.40h 2. ^a Feira – 15.15h – 16.45h 4. ^a Feira – 14.20h – 15.05h
Coordenador do Dep. de Ciências Exactas, da Natureza e Tecnologias	Marco Paulo Moderno Pereira	3. ^a Feira – 08.15h – 09.45h 4. ^a Feira – 11.50h – 13.20h
Coordenador do Departamento de Expressões	Maria Clara dos Santos Gouveia	2. ^a Feira – 15.15h – 18.35h
Coordenadora TIC	Mariela Sousa Silva	2. ^a Feira – 10.10h – 11.40h 3. ^a Feira – 10.10h – 10.55h 6. ^a Feira – 10.10h – 11.40h
Coordenadores da Formação Permanente	Gabriela Maria M. Silva Cassilda Camacho	2. ^a Feira – 11.50h – 13.20h 4. ^a Feira – 09.00h – 10.55h 2. ^a Feira – 12.35h – 13.20h 5. ^a Feira – 11.50h – 12.35h 6. ^a Feira – 10.10h – 11.40h
Coordenador do Desporto Escolar	Ricardo Dinis Silva	3. ^a Feira – 10.55h – 13.20h 5. ^a Feira – 10.55h – 13.20h
Coordenador das Actividades Internas	Rui Manuel M. Morgado Sousa	5. ^a Feira – 10.10h – 13.20h
Director de Instalações Desportivas	Rui Filipe Pinto Soares	2. ^a Feira – 11.50h – 13.20h 3. ^a Feira – 09.00h – 12.35h 5. ^a Feira – 10.10h – 10.55h 5. ^a Feira – 12.35h – 13.20h 6. ^a Feira – 09.00h – 12.35h

B) DELEGADOS DE GRUPO/DISCIPLINA:

CARGOS	DOCENTES	HORÁRIO
Delegado de Português	Natália Gouveia N. Gonçalves	2. ^a Feira – 14.20h – 15.05h 3. ^a Feira – 10.10h – 13.20h 4. ^a Feira – 09.00h – 09.45h
Delegado de Inglês	Sofia Maria Araújo Canha Sousa	2. ^a Feira – 17.50h – 18.35h 3. ^a Feira – 12.35h – 14.20h 5. ^a Feira – 11.50h – 13.20h 6. ^a Feira – 12.35h – 13.20h

Delegado de Matemática	Lasalete Pinheiro Dias Gouveia	2. ^a Feira – 10.10h – 11.40h 5. ^a Feira – 10.10h – 11.40h 5. ^a Feira – 13.35h – 15.05h
Delegado de Artes Visuais	António Calado	2. ^a Feira – 11.50h – 13.20h 6. ^a Feira – 09.00h – 10.55h
Delegado de Educação Física	Maria Clara Santos Gouveia	2. ^a Feira – 13.35h – 15.05h 5. ^a Feira – 10.10h – 13.20h
Delegado de Físico-Química	Marco Paulo Moderno Pereira	2. ^a Feira – 09.00h – 11.40h 3. ^a Feira – 12.35h – 13.20h
Delegado de Francês	Susana Conceição Mão Cheia	3. ^a Feira – 16.00h – 16.45h 4. ^a Feira – 09.00h – 09.45h 5. ^a Feira – 09.00h – 09.45h 6. ^a Feira – 09.00h – 09.45h
Delegado de História	Sara Miriã de Sousa Ferreira	2. ^a Feira – 16.00h – 18.35h 4. ^a Feira – 16.00h – 18.35h
Delegado de Geografia	Maria Rita Gomes da Silva	2. ^a Feira – 12.35h – 14.20h 4. ^a Feira – 11.50h – 13.20h
Delegado de Ciências	Ana Maria de C. C. Oliveira e Sousa	2. ^a Feira – 10.10h – 11.40h 3. ^a Feira – 09.00h – 11.40h 4. ^a Feira – 10.55h – 11.40h
Delegado de Ed. Tecnológica	José Manuel Ramos Nascimento	2. ^a Feira – 08.15h – 09.45h
Delegado de Filosofia	Francisco Gilberto A. Rodrigues	3. ^a Feira – 13.35h – 15.05h 4. ^a Feira – 11.50h – 13.20h
Delegado de Informática	Adélia Maria Sardinha C. Jardim	2. ^a Feira – 11.50h – 12.35h 4. ^a Feira – 13.35h – 14.20h 4. ^a Feira – 15.15h – 16.45h
Delegado de Economia	Maria Cecília G. Campos Gonçalves	5. ^a Feira – 10.55h – 12.35h
Delegado de Educação Musical	Almino Fernandes	2. ^a Feira – 11.50h – 13.20h 3. ^a Feira – 10.10h – 11.40h

C) - DIRECTORES DE TURMA:

2.º CICLO

TURMAS	DIRECTORES DE TURMA	HORÁRIO
5/1	Maria Bernardete Jardim Ponte	2. ^a Feira – 10.10h – 11.40h 5. ^a Feira – 09.00h – 09.45h 6. ^a Feira – 09.00h – 09.45h
5/2	Raquel Aguiar Ramos	2. ^a Feira – 09.00h – 10.55h 4. ^a Feira – 14.20h – 16.00h
5/3	Ana Luísa Marques Lopes	2. ^a Feira – 10.10h – 11.40h 5. ^a Feira – 10.55h – 11.40h
5/4	Licibel Dília Azevedo Gonçalves	3. ^a feira – 10.10h – 11.40h 4. ^a Feira – 11.50h – 12.35h
5/5	Maria Gilda Baeta Sousa	6. ^a Feira – 10.10h – 11.40h
6/1	Gabriela Maria Agrela Moniz Silva	4. ^a Feira – 10.55h – 12.35h

6/2	Filomena Conceição Abreu R. Sousa	3. ^a Feira – 11.50h – 12.35h 5. ^a Feira – 10.10h – 10.55h 6. ^a Feira – 10.10h – 11.40h
6/3	Ana Maria Claro Costa	3. ^a Feira – 10.00h – 11.40h 4. ^a Feira – 10.10h – 11.40h
6/4	Carina Filipa O. P. Silva	3. ^a Feira – 11.50h – 13.20h 3. ^a Feira – 15.15h – 16.45h
6/5	Joaquim António T. Rebelo	3. ^a Feira – 09.00h – 09.45h 3. ^a Feira – 11.50h – 12.35h 4. ^a Feira – 11.50h – 12.35h
6/6	Cristina Isabel Gonçalves Cardoso	4. ^a Feira – 08.15h – 09.00h 5. ^a Feira – 15.15h – 16.00h 6. ^a Feira – 11.50h – 12.35h

3.º CICLO

TURMAS	DIRECTORES DE TURMA	HORÁRIO
7/1	Maria Adriana Velosa Mendes	2. ^a Feira – 11.50h – 13.20h 4. ^a Feira – 10.10h – 11.40h
7/2 Alemão	Raquel Pereira Cunha Vieira	3. ^a Feira – 14.20h – 15.05h 5. ^a Feira – 12.35h – 13.20h 6. ^a Feira – 10.10h – 11.40h
7/3 Alemão	Maria Carmo Agra Cunha	3. ^a Feira – 14.20h – 15.05h 4. ^a Feira – 10.10h – 11.40h 5. ^a Feira – 10.10h – 10.55h
7/4	Paula Gouveia Aveiro	5. ^a Feira – 10.55h – 11.40h 5. ^a Feira – 14.20h – 15.05h 6. ^a Feira – 11.50h – 13.20h
7/5	Paula Alexandra Lemos Duarte	2. ^a Feira – 11.50h – 13.20h 6. ^a Feira – 11.50h – 13.20h
7/6	Susana Isabel Costa Rebelo	5. ^a Feira – 10.10h – 11.40h 6. ^a Feira – 10.10h – 11.40h
7/7	Fátima Margarida Camacho Freitas	4. ^a Feira – 10.55h – 12.35h
8/1	Maria Sónia G. Gonçalves	3. ^a Feira – 14.20h – 15.05h 6. ^a Feira – 15.15h – 16.45h
8/2	Ana Maria Sousa Gonçalves	2. ^a Feira – 11.50h – 13.20h 5. ^a Feira – 10.10h – 11.40h
8/3	Paula Cristina Gaspar Pinto	2. ^a Feira – 12.35h – 13.20h 3. ^a Feira – 09.00h – 09.45h 5. ^a Feira – 16.00h – 16.45h 6. ^a Feira – 12.35h – 13.20h
8/4	Maria Cecília Fernandes Andrade	4. ^a Feira – 10.10h – 10.55h 5. ^a Feira – 11.50h – 13.20h
9/1 Ed. Tec./Ed. Visual	Eugénia Maria Silva Pereira	2. ^a Feira – 11.50h – 13.20h 3. ^a Feira – 10.55h – 12.35h
9/2 Ed. Musical	Luísa Filipa D. Monteiro Aguiar	3. ^a Feira – 10.10h – 11.40h 4. ^a Feira – 11.50h – 12.35h 6. ^a Feira – 11.50h – 12.35h
9/3 Ed. Visual	José Carlos Santos Petana	2. ^a Feira – 10.10h – 11.40h 4. ^a Feira – 13.35h – 14.20h 6. ^a Feira – 13.35h – 14.20h

(Operador de Informática) C.E.F.1	Irene Pereira A. Maciel	2. ^a Feira – 17.05h – 17.50h 3. ^a Feira – 10.10h – 13.20h 4. ^a Feira – 14.20h – 15.05h
(Operador de Manutenção Hoteleira) C.E.F.2	João Paulo Jardim Câmara	2. ^a Feira – 10.10h – 11.40h 3. ^a Feira – 08.15h – 09.45h 6. ^a Feira – 10.10h – 11.40h
(Empregado de Mesa/Bar) C.E.F. 3	Helena Zita Cardoso Correia	3. ^a Feira – 10.10h – 12.35h 6. ^a Feira – 13.35h – 16.00h

SECUNDÁRIO

TURMAS	DIRECTORES DE TURMA	HORÁRIO
10/1 Acção Social	Maria Antónia M. Nunes Matos	4. ^a Feira – 11.50h – 13.20h
10/2 Tec. Informática	Ana Paula Martins Silva	3. ^a Feira – 10.10h – 11.40h
10/3 Línguas e Humanidades	Maria Rosário N. Pereira Mendes	3. ^a Feira – 10.10h – 11.40h
10/4 Línguas e Humanidades	Elsa Maria Andrade Pestana Ponte	3. ^a Feira – 16.00h – 16.45h
10/5 Ciênc. e Tecnologias	Ana Paula Rodrigues Abreu	4. ^a Feira – 10.10h – 11.40h
11/1 Ciênc. e Tecnologias	Hermínia de Freitas Sousa	4. ^a Feira – 10.10h – 11.40h
11/2 Línguas e Humanidades	Mário Jorge Martinho Costa	4. ^a Feira – 11.50h – 13.20h
11/3 Línguas e Humanidades	Maria Teresa G. Moreira Lucas	3. ^a Feira – 11.50h – 12.35h 6. ^a Feira – 09.00h – 09.45h
11/4 Acção Social	Maria Orieta do Monte R.G. Chaves	6. ^a Feira – 11.50h – 13.20h
11/5 Tec. Desporto	Ricardo Dinis Jardim Silva	2. ^a Feira – 10.10h – 11.40h
12/1 Ciênc. e Tecnologias	Natália Gouveia Nascimento Gonçalves	4. ^a Feira – 11.50h – 13.20h
12/2 Línguas e Humanidades	Maria Cecília Gonçalves Campos	2. ^a Feira – 11.50h – 13.20h
12/3 Tec. Informática	Célia Maria Dias Nunes Marques	2. ^a Feira – 10.10h – 11.40h
12/4 (nocturno) Ciênc. Sociais e Humanas	José Joaquim Silva Mendes	3. ^a Feira – 18.45h – 20.15h
A1 (nocturno) (Técnico de Restauração)	Nuno Dinarte Gouveia Maciel	2. ^a Feira – 13.35h – 15.05h
A2 (Técnico de Gestão)	Cassilda Farinha Camacho	5. ^a Feira – 13.35h – 15.05h
A3 (Técnico de Turismo)	Martiniana da Paz da Silva C.M. de Sousa	5. ^a Feira – 13.35h – 15.05h
Director de Curso (Tecnl. de Informática)	Célia Maria Dias Nunes Marque	4. ^a Feira – 10.10h – 11.40h

Director de Curso (Tecnológico de Desporto)	Ricardo Dinis Jardim Silva	4.ª Feira – 13.35h – 15.05h
Director de Curso (Tecnológico de Acção Social)	Ricardo Sousa	3.ª Feira – 10.10h – 11.40h

7 – GESTÃO DOS TEMPOS A CEDER À ESCOLA

Resultante da aplicação do Despacho n.º 13/2006 que estabelece as regras a observar na organização do horário semanal dos docentes, as horas que decorrem do Artigo 4.º foram distribuídas por diversas funções conforme havia sido acordado em Conselho Pedagógico e na reunião de Julho/2009 com os delegados de disciplina. Assim, a tabela subsequente especifica a distribuição final realizada:

PORTUGUÊS E HISTÓRIA/ESTUDOS SOCIAIS – 200

Maria da Conceição Rodrigues Mota	Apoio de Português
Patrícia Jaqueline Vasco dos Santos	Apoio de Português
Licibel Dília Azevedo Gonçalves	1h DT / 1h Apoio de Português
Maria Teresa Dias Valério Fragoso	Apoio de Português
Ana Luísa Marques Lopes	1h DT / 1h Apoio de Português

PORTUGUÊS E INGLÊS – 220

Gabriela Maria Agrela Moniz Silva	Conselho da Comunidade
Maria Bernardete Jardim Ponte	Apoio à DT (5/1)
Ana Maria Claro Costa	Apoio à DT (6/3)
Cristina Isabel Gonçalves Cardoso	Apoio à DT (6/6)

MATEMÁTICA E CIÊNCIAS DA NATUREZA – 230

Filomena da C. Abreu Rodrigues Sousa	Apoio à DT (6/2)
Maria Gilda Baeta Sousa	Conselho da Comunidade
Lasalete Pinheiro Dias Gouveia	Apoio de Matemática
Nancy Doroteia Sousa Mendes Abreu	Projecto Cem
José Fernando Ferreira Menezes	Projecto Cem
Marisa Cristina Brito Mendes	Projecto Cem
Carla Alexandra Oliveira Cruz	Projecto Cem
Raquel Aguiar dos Ramos	Apoio à DT (5/2)
Joaquim António Teixeira Rebelo	Apoio à DT (6/5)

EDUCAÇÃO VISUAL E TECNOLÓGICA – 240

Daniel Jesus Gonçalves Jardim	Projecto da Estufa
António Manuel Ribeiro Calado	Sala de Estudo
Susana Maria Ferreira da Silva	Sala de Estudo
Teresa Maria da Costa Silva Coutinho	Estufa Laboratorial
Carina Filipa Oliveira Pereira Silva	Apoio à DT (6/4)

EDUCAÇÃO MUSICAL – 250

Almindo Fernandes	Talentos à Solta
Susana Alexandra Vilar Oliveira	Sala de Estudo
Rosa Paula Valente Couto	Instrumental Orff

EDUCAÇÃO FÍSICA: 260

Rui Filipe Pinto Soares	Natação para a comunidade
Rui Manuel Marques Morgado Sousa	Apoio à modalidade Futsal
Aniceto Luís da Silva Bernardes	Apoio à modalidade Ténis de Mesa
António Marques Antunes	Apoio à modalidade Natação

EDUCAÇÃO MORAL E RELIGIOSA CATÓLICA: 290

Maria Delfina Rodrigues Abreu Andrade	Sala de Estudo
---------------------------------------	----------------

PORTUGUÊS: 300

Natália Gouveia Nascimento Gonçalves	Apoio de Português
Fernanda Jardim Faria Nascimento	1h Apoio de Português / 1h Teatro
Cassilda Faria Camacho	Apoio de Português
Maria Cecília Fernandes Andrade	1h DT / 1h Apoio de Português
Maria Isabel Teixeira	Apoio de Português
Maria Sónia Gonçalves Gonçalves	1h DT / 1h Apoio de Português
Nuno Dinarte Gouveia Maciel	Conselho da Comunidade
Ana Paula Martins da Silva	Apoio de Português
Rui Guilherme Figueiredo Silva	Apoio de Português
Sandra Manuela Ferreira Rodrigues	Apoio de Português

FRANCÊS – 320

Susana da Conceição Mão-Cheia	Sala de Estudo
Susana Marta Drumond Monteiro de Aguiar	Sala de Estudo
Lígia Maria da Silva Bento	Clube de Francês

INGLÊS – 330

Elsa Maria Andrade Pestana Ponte	Apoio de Inglês
Sofia Maria Araújo Canha Sousa	Sala de Estudo
Luísa Filipa Drumond Monteiro de Aguiar	Apoio à DT (9/2)
Raquel Pereira Cunha Vieira	Apoio à DT (7/2)
Maria Adriana Velosa Mendes	Apoio à DT (7/1)
Maria Orieta M. R. G. Chaves	Sala de Estudo

HISTÓRIA – 400

Maria do Rosário Nunes Pereira Mendes	Apoio de História
Mário Jorge Martinho da Costa	Apoio de História
Sara Miriã de Sousa Ferreira	Apoio escolar ao recorrente
Paula Cristina Gaspar Pinto	Apoio à DT (8/3)
Paula Gouveia Aveiro	Apoio à DT (7/4)

FILOSOFIA – 410

Francisco Gilberto Andrade Rodrigues	Articulação Curricular do Departamento
Martiniana da Paz da Silva C. M. de Sousa	Apoio a Filosofia
Ricardo Paulo Chada Silva	Apoio a Filosofia
Ricardo Luís V. Sousa	Apoio a Filosofia

GEOGRAFIA – 420

Maria Teresa Gonçalves Moreira Lucas	1h Apoio a Geografia / 1h Conselho da Comunidade
Maria Rita Gomes Silva	Apoio de Geografia
Nídia Isabel de Sousa	Apoio de Geografia
Olga Maria de Gouveia Maciel	Projecto de Ambiente
Eugénia Maria da Silva Pereira	Apoio à DT (9/1)
Helena Zita Cardoso Correia	Projecto SOS
Paula Alexandra Lemos Duarte	Apoio à DT (7/5)

ECONOMIA E CONTABILIDADE – 430

Maria Antónia Machado Nunes de Matos	Sala de Estudo
José Joaquim da Silva Mendes	Apoio de Sociologia
Maria Cecília Gonçalves Campos Gonçalves	Apoio a Direito e Economia

MATEMÁTICA – 500

Hermínia de Freitas Sousa	1h Apoio de Matemática / 1h Cons. da Comunidade
Adalgisa Paulino Figueiredo Cafôfo	Apoio de Matemática
Nélia Maria Rodrigues Nascimento	Apoio de Matemática
Graciela Marisa Dinis Rodrigues da Silva	Projecto Cem
Helena Maria Ramos Soares	Apoio de Matemática
Catarina Carneiro Ferreira	Apoio de Matemática
Tânia Filipa Rocha Lemos Marinho	Apoio de Matemática
Célia Conceição V. Martins	Apoio de Matemática
Luís Miguel Fonseca Nunes	Apoio de Matemática

FÍSICA E QUÍMICA – 510

Ana Maria de Sousa Gonçalves	Apoio à DT (8/2)
José Rui Paulos de Sousa	Núcleo de Astronomia
Marco Paulo Moderno Pereira	Articulação Curricular do Departamento
Nélio Sandro Lima Corte	Núcleo de Astronomia
Cláudia Eunice Amorim da Costa	Olimpíadas da Química
Susana Isabel da Costa Rebelo	Apoio à DT (7/6)

BIOLOGIA E GEOLOGIA – 520

Maria de Fátima Duarte de Freitas Pinheiro	Projecto Bokinhas
Ana Paula Silva Gomes	Laboratório de Ciências
Rosa Fernanda Nunes Coelho	Sala de Estudo
Salomé dos Ramos Oliveira	Laboratórios de Ciências
Ana Maria de Castro Coelho Oliveira e Sousa	Projecto SOS
Maria do Carmo Agra da Cunha	Apoio à DT (7/3)
Ricardo Jorge Silva Jardim	Sala de Estudo

EDUCAÇÃO TECNOLÓGICA – 530

José Manuel Ramos Nascimento	Instalações de Educação Tecnológica
António Góis Faria	Conselho da Comunidade
Fernando Mário F. Terroso	Projecto Escola Segura
João Paulo Jardim Câmara	Projecto Escola Segura

INFORMÁTICA – 550

Adélia Maria Sardinha Caldeira Jardim	Projecto Infor@ll
Ana Maria Nunes Agrela	Página Net da Escola
Célia Maria Dias Nunes Marques	Projecto Infor@ll
Mariela Sousa da Silva	Projecto (In)blg@ar
Irene Pereira Assuncion Maciel	Projecto (In)blg@ar
José Tito Gomes Velosa	Apoio à Formação
José Ricardo de Abreu Carvalho	Sala de Estudo

ARTES VISUAIS – 600

Júlia Vieira Gonçalves Maurício	Talentos à Solta
José Carlos Santos Pestana	Apoio à DT (9/3)
Idalina M. ^a Fernandes Oliveira	Sala de Estudo

EDUCAÇÃO FÍSICA – 620

Ana Paula Rodrigues Abreu	Apoio à Educação Especial
Maria Clara dos Santos de Gouveia	Articulação Curricular do Departamento
Pedro Manuel Morais Libório	Apoio à modalidade Futsal
Ricardo Dinis Jardim Silva	Página net do Desporto Escolar
Fernando Jaime Trancoso de Ascensão	Apoio à modalidade MDO-Vela
Rui Teresinho Quintelas	Apoio à modalidade Futsal
Pedro Luís M. Leite Nogueira	Natação para a comunidade
Fátima Margarida C. F. Silva	Apoio à DT (7/7)

8 - CALENDARIZAÇÃO DAS REUNIÕES DE AVALIAÇÃO FINAL DE PERÍODO

A prévia calendarização das reuniões de avaliação final de período tem como objectivo facilitar a planificação das actividades sem necessidade de alterações posteriores por diminuição do número de dias destinados à componente lectiva. No entanto, situações particulares podem obrigar a alterações das reuniões sem que se modifiquem os dias destinados à avaliação. Assim, prevemos que o último dia do 1.º período lectivo (18 de Dezembro) tenha como objectivo organizar um conjunto de actividades que envolvam alunos, professores, funcionários e encarregados de educação e, as reuniões dos conselhos de turma destinadas a efectuar a avaliação dos alunos só se iniciem nos dias subsequentes à conclusão das actividades que vierem a ser programadas. Assim, para avaliação final do 1.º período destinam-se os dias 19 e 21 de Dezembro.

Já na conclusão dos períodos lectivos seguintes (Páscoa e final de ano) apenas se prevêem actividades diversificadas no encerramento do ano lectivo, designadamente a 25 de Junho.

As Reuniões de avaliação relativas ao 2.º período devem decorrer a 27 e 29 de Março/2010.

9 - ACTIVIDADES DE CARÁCTER ADMINISTRATIVO E PEDAGÓGICO

Além da componente lectiva e das iniciativas de complemento curricular são ainda necessárias um conjunto de actividades que visam preparar e garantir o normal funcionamento do estabelecimento de ensino. Tais actividades decorrem particularmente em duas vertentes: nas interrupções lectivas assumindo a forma de tarefas administrativo-pedagógicas, e ao longo do ano escolar traduzidas em reuniões dos diversos órgãos que sustentam o funcionamento da escola através da planificação sistemática das respectivas actividades que têm como objectivos:

- 1 - Promover o sucesso educativo dos alunos recorrendo à planificação sistemática das actividades escolares;
- 2 - Garantir o normal funcionamento do estabelecimento de ensino;
- 3 - Assegurar o direito à formação e informação do pessoal docente e não docente.

10 – ESTRUTURA ORGANIZACIONAL

Os Serviços de Apoio à Gestão e à Acção Educativa da Escola Básica e Secundária da Calheta está estruturado da seguinte forma:

- Serviços de Administração Escolar
- Serviços de Papelaria e Reprografia
- Serviços de Recursos Educativos
- Serviço de Alimentação
- Serviços de Jardinagem e Manutenção
- Serviços de Apoio e Orientação Educativa
- Serviço de Apoio à Acção Educativa
- Serviço de Documentação e arquivo

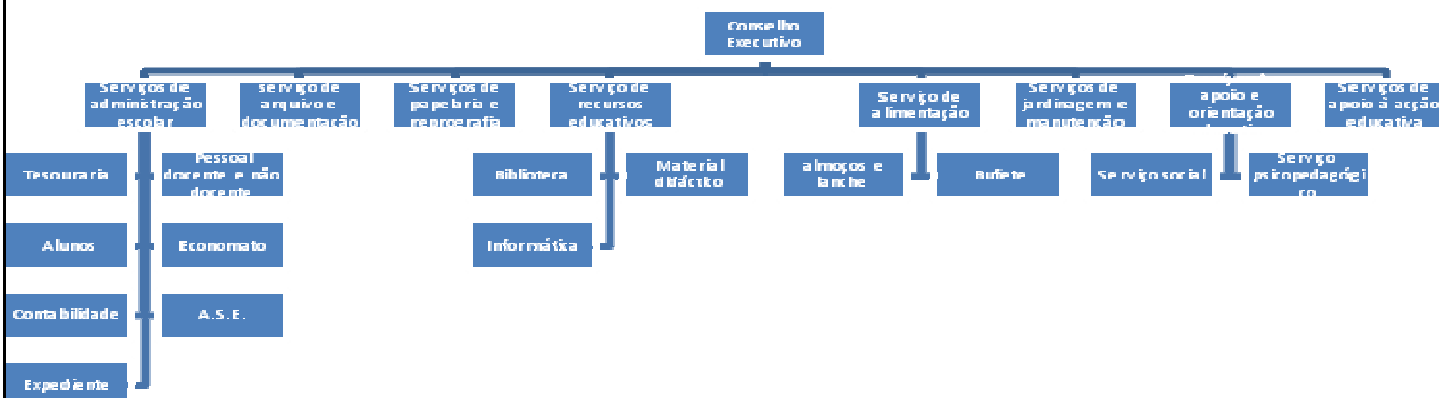

11 – RECURSOS FINANCEIROS

O Orçamento total da EBSC para o ano de 2009, que inclui para além dos serviços de apoio à educativa e à gestão o funcionamento das componentes curricular e de complemento curricular, é de -----, assim repartido:

	F. Normal	Fundo Escolar	Total
Despesas com pessoal	5.027.983,00	-	5.027.983,00
Despesas correntes	176.010,00	685.550,00	861.560,00
Despesas de capital	15.500,00	22.000,00	33.500,00
		Total	5.925.043,00

Já a proposta remetida ao Gabinete de Gestão Financeira - SREC relativamente ao ano de 2010 foi a que, a seguir, se especifica e que aguarda a anuência da tutela:

	F. Normal	Fundo Escolar	Total
Despesas com pessoal	4.996.752,00	-	4.996.752,00
Despesas correntes	103.240,00	657.170,00	760.410,00
Despesas de capital	15.500,00	19.500,00	35.000,00
		Total	5.792.162,00

Calheta, Outubro de 2009
O Conselho Executivo

PARECER DO CONSELHO PEAGÓGICO:

DATA: ___ / ___ / ___ **O PRESIDENTE** _____

PARECER DO CONSELHO DA COMUNIDADE:

DATA: ___/___/___ **O PRESIDENTE** _____